ЖИЛИЩНА СГРАДА - ГР. ХИСАР

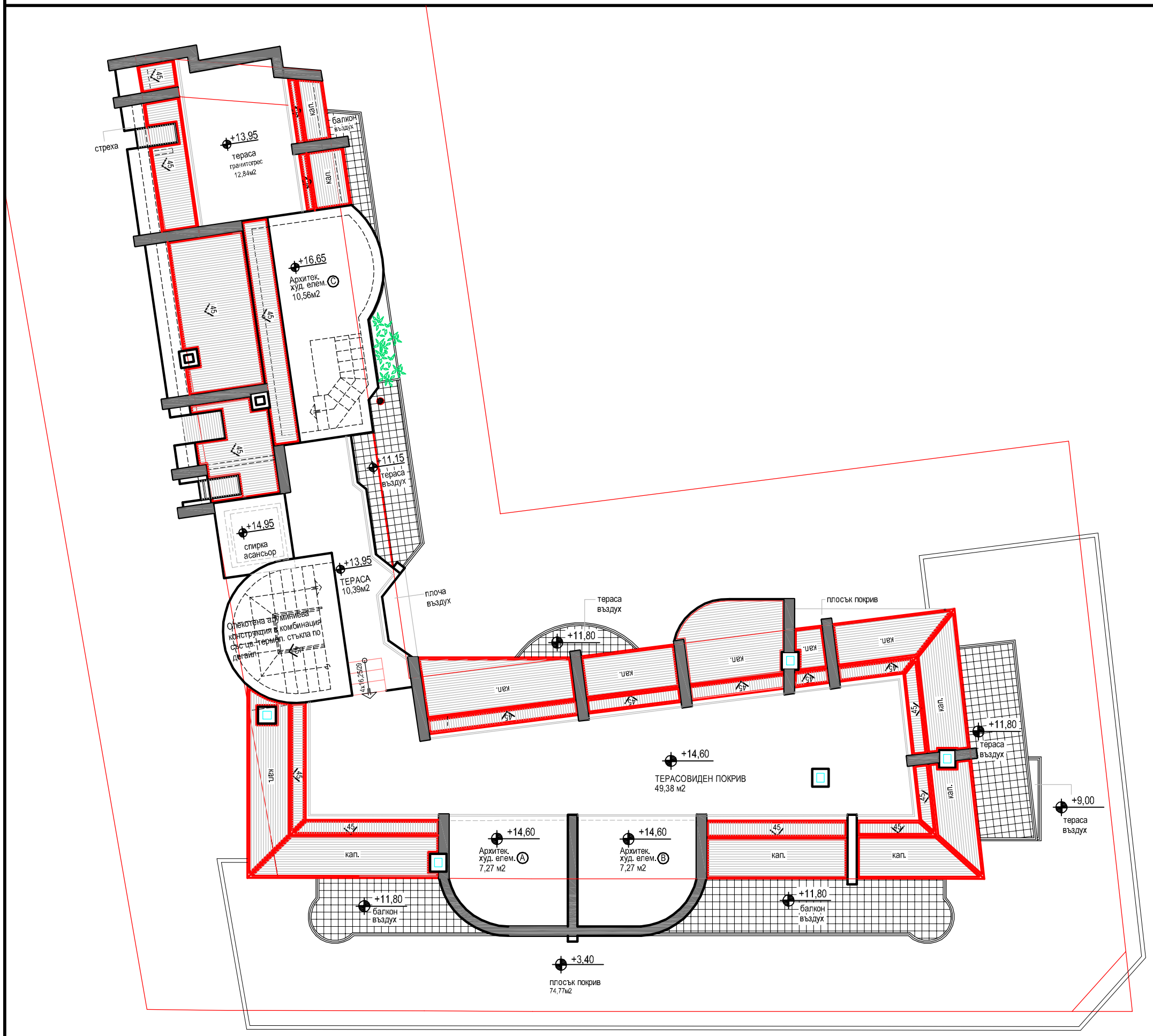

ЗАСТРОЕНА ПЛОЩ НА ЕТАЖА: 246,45м2

АПАРТАМЕНТИ: 4бр.

ЕДНОСТАЙНИ: 4бр.

ЖИЛ. СГР. С МАГ. ПРОМ. СТОКИ, КАФЕ АПЕРАТИВ, ОФИС И ПОДЗЕМЕН ПАРКИНГВ УПИ № VI-5043, ТЪРГ. ДЕЙНОСТ И КОО

гр. Хисар, обл. Пловдив

Възложител: " ПАСПАЛСКИСТРОЙ "ООД

ПОКРИВНИ ЛИНИИ