ЖИЛИЩНА СГРАДА - ГР. ХИСАР

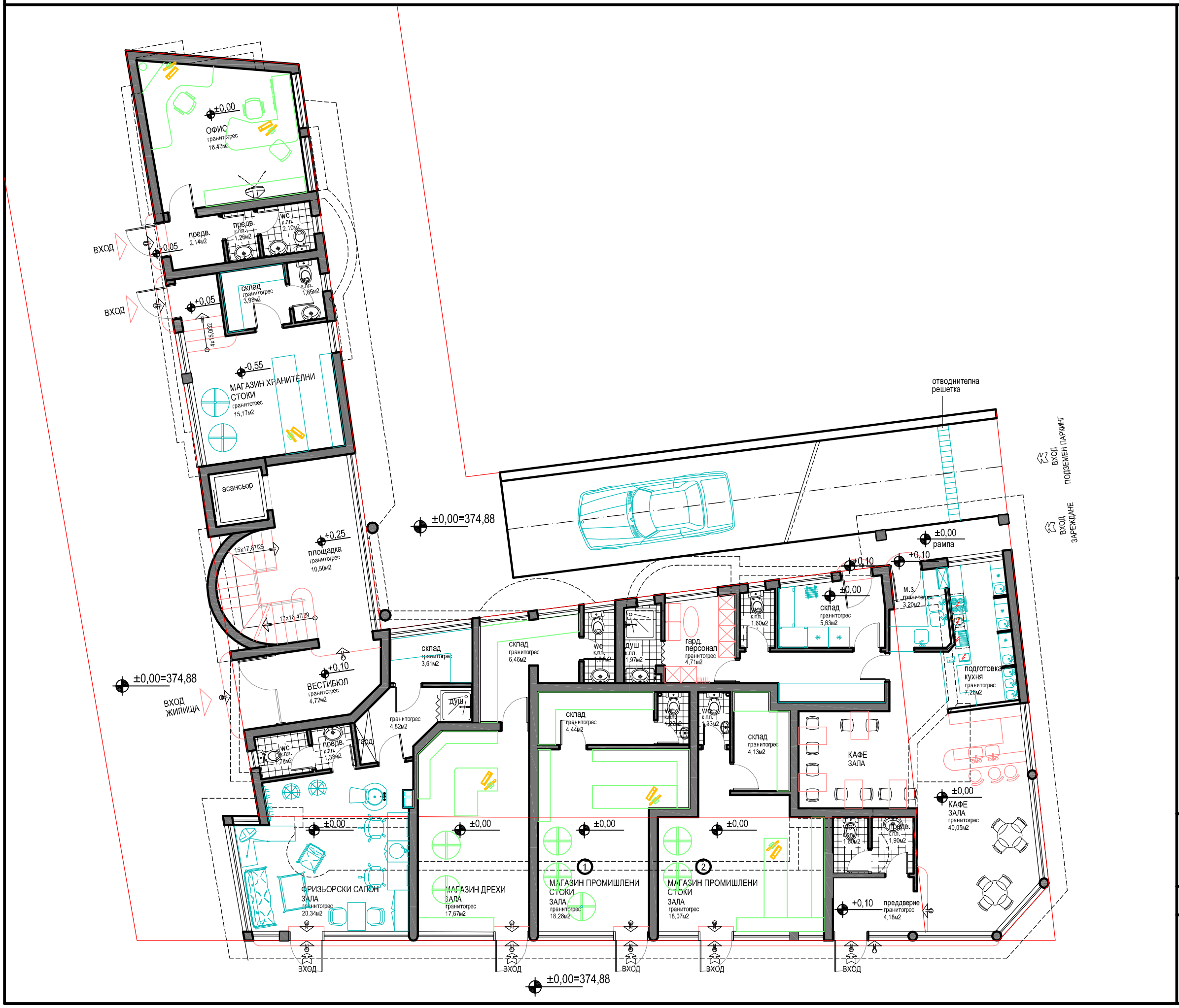

ЗАСТРОЕНА ПЛОЩ НА ЕТАЖА: 300,00м2

ЖИЛ. СГР. С МАГ. ПРОМ. СТОКИ, КАФЕ АПЕРАТИВ, ОФИС И ПОДЗЕМЕН ПАРКИНГВ УПИ № VI-5043, ТЪРГ. ДЕЙНОСТ И КОО

гр. Хисар, обл. Пловдив

Възложител: " ПАСПАЛСКИСТРОЙ "ООД

РАЗПРЕДЕЛЕНИЕ ПАРТЕР

КОТА -0,55 ; ±0,00 ; +0,05 ; +0,10 ; +0,25